

**CONSEJO DIRECTIVO DEL SISTEMA PARA EL DESARROLLO INTEGRAL  
DE LA FAMILIA PARA EL MUNICIPIO DE ROMITA, GTO.**

**SEGUNDA SESIÓN ORDINARIA 2016**

**ADMINISTRACION 2015 - 2018**

En la ciudad de Romita, Guanajuato, siendo las 16:30 dieciséis horas con treinta minutos del día 29 veintinueve días del mes de febrero del año 2016 dos mil dieciséis, se encuentran reunidos en el Salón de Usos Múltiples del sistema para el Desarrollo Integral de la Familia para Municipio de Romita, Guanajuato, ubicado en Vialidad Sol número 2 Fraccionamiento Valle Verde, los ciudadanos: LIC. VIRGINIA GONZALEZ AGUIRRE en su calidad de Presidenta del Sistema DIF para el Municipio de ROMITA, PROF. SERGIO REA CORTES Síndico del H. Ayuntamiento, LIC. LUZ DE NAZARET ALFARO ROLDAN Regidor del Sistema del H. Ayuntamiento, C.P. JULIO CÉSAR BERMUDEZ GONZÁLEZ Tesorero del Ayuntamiento y otros miembros los LIC. ANA BERTHA BRAN GONZÁLEZ Secretario del H. Ayuntamiento, LIC. HELIÓBORO MALDONADO DELGADO Director de Desarrollo Social, ING. JOSÉ BALBUENA GARCÍA RODRÍGUEZ Director de Obras Públicas, ARQ. JUAN JOSÉ ANGUIANO GARCÍA Director de Desarrollo Urbano y Ecoiogía, ING. MANUEL MARMOLEJO RAMÍREZ Director de Desarrollo Rural y Agropecuario, PROF. GUSTAVO PÉREZ CASPETA Director de Planeación, LIC. CELIA DE RODRÍGUEZ SORIA Director de COMUDAJ, LIC. MARCO ANTONIO BARRALBA CHAVEZ Director de Casa de la Cultura y LIC. PEDRO DAMIÁN VILLALPANDO HERNÁNDEZ Director General del Sistema DIF para el Municipio de ROMITA y Secretario Ejecutivo, desahucianse de la siguiente manera:

**ORDEN DEL DÍA -----**

1. Verificación de la conformación del Quórum legal.
2. Lectura y aprobación del orden del día.
3. Informe del anterior orden del día.
4. Papeleta de aprobación de la Cuarta Modificación y Cierre al Presupuesto General de Egresos para el Ejercicio Fiscal 2015.
5. Informe de la ejecución del Presupuesto General de Egreso, correspondiente al Ejercicio Fiscal 2015.
6. Informe de la ejecución del remanente de Ingresos Propios del Ejercicio Fiscal 2015.
7. Informe de la ejecución del presupuesto.
8. Informe de la ejecución del presupuesto.

Habiendo leído el informe de la Lic. Virginia Aguirre en su carácter de Presidenta del Sistema para el Sistema para el Desarrollo Integral de la Familia para el municipio de Romita, da la bienvenida a la **Segunda Sesión Ordinaria** del Consejo Directivo del Sistema para el Desarrollo Integral de la Familia -----

1. Verificación de la conformación del Quórum Legal.

Por lo tanto, el Consejo Directivo Ejecutivo, verifica y da cuenta a la Presidenta del Consejo Directivo del Sistema para el Desarrollo Integral de la Familia del cumplimiento de la agenda de trabajo.-----

2. Lectura y aprobación del orden del día.

Se suspende la Sesión Ordinaria -----

HMO

3. **Electura de Actas y Actores.**

Se dio lectura a las actas de los presentes, habiendo sido aprobada por Unanimidad en sesión ordinaria.

Se aprueba el siguiente punto:

4. **Aprobación de la Cuarta Modificación y Cierre al Presupuesto General de Egresos del Ejercicio Fiscal 2015.**

El Sr. **Ernesto Vargas Rocha** menciona que se presenta la Cuarta Modificación y Cierre al Presupuesto General de Egresos correspondientes al Ejercicio Fiscal 2015, para lo se propone dar suficiencia a las diferentes partidas que requieren recursos, teniendo en cuenta el Subsidio otorgado por parte de Tesorería Municipal para cubrir la totalidad y necesidades del Sistema DIF para el Municipio de Coahuila de Zaragoza. *(Ver Anexo VI)*

Se pide al Sr. **Ernesto Vargas Rocha** que si quedo algún pago pendiente a proveedores de este ejercicio fiscal.

El Sr. **Ernesto Vargas Rocha** que no quedo ningún pago pendiente a proveedores de este ejercicio fiscal.

Se aprueba el siguiente punto:

5. **Primera Modificación al Presupuesto General de Egreso, correspondiente al Ejercicio Fiscal 2016.**

El Sr. **Ernesto Vargas Rocha** presentó la Primera Modificación al Presupuesto General de Egresos correspondiente al Ejercicio Fiscal 2016, comentando que motivo de dicha modificación son los incrementos de baja en la plantilla del personal del Sistema, que fueron aprobados en la Sesión Ordinaria del 2016 del Consejo Directivo el día 30 treinta del mes de mayo del presente año; el monto a reasignar es por la cantidad de \$181,800.25 (Ciento ochenta y un mil ochocientos pesos 25/100 M.N.), el cual asignado a las diferentes partidas del Presupuesto General de Egresos 2016. *(Ver anexo VI, VII, VIII y IX)*.

Se aprueba el siguiente punto:

6. **Reporte de Ingresos Propios del Ejercicio Fiscal 2015.**

El Sr. **Ernesto Vargas Rocha** comenta que existe un Remanente de Ingresos Propios del ejercicio fiscal 2015 en la cuenta bancaria BBVA Bancomer 0156596061, cuyo saldo al 01 de febrero del presente ejercicio es por la cantidad de \$53,220.86 (Cincuenta y tres mil, doscientos veinte pesos 86/100 m.n.), el Sr. **Ernesto Vargas Rocha** solicita la aprobación para aplicarla en las partidas: 2531-Remanente de Ingresos Propios por la cantidad de \$35,000.00 (Treinta y cinco mil pesos 00/100 m.n.) para la adquisición, reparación y mantenimiento de equipo instrumental médico y de laboratorio por la cantidad de \$18,220.86 (Dieciocho mil doscientos veinte pesos 86/100 m.n.).

Se aprueba el siguiente punto:

HAMB

7. **CONTRATACIONES**

Se acordó que el Sr. **Lic. Pedro Domián Villalpando Hernández** para informales que el Sistema Municipal de Agua de Xantla y el **C. Guadalupe Huerta Juárez** celebraron el Contrato por suministro de agua potable por mutuo consentimiento para tramite de Pensión.

8. **Clausura de Sesión**

Los temas que se trataron en los puntos contemplados en la agenda fueron desahogados y toda vez que no quedando más temas por tratar se dio por terminada la presente sesión, siendo las **17:29** diecisiete horas. Los señores presentes firmaron los presentes al margen de los acuerdos, así como al margen y al pie de la presente.

  
LIC. PEDRO DOMIÁN VILLALPANDO HERNÁNDEZ  
DIR. GENERAL DEL DIF MUNICIPAL

  
ING. JOSÉ DE JESÚS ESPINOZA RODRÍGUEZ  
DIR. DE OBRAS PÚBLICAS

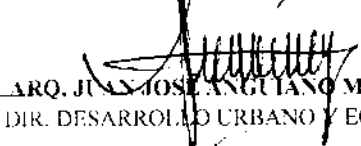
  
ARQ. JUAN JOSÉ ANGUIANO MENDOZA  
DIR. DESARROLLO URBANO Y ECOLOGÍA

  
LIC. MANUEL MARMOLEJO RANGEL  
DIR. DE DESARROLLO RURAL Y AGROPICUARIO

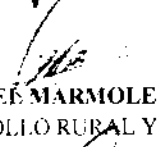
  
ING. MANUEL MARMOLEJO RANGEL  
DIR. DE DESARROLLO RURAL Y AGROPICUARIO

  
LIC. MANUEL MARMOLEJO RANGEL  
DIR. DE DESARROLLO RURAL Y AGROPICUARIO

  
PROF. GUSTAVO PÉREZ CASPETA  
DIR. DE EDUCACIÓN

  
LIC. MARCO ANTONIO BARAJAS CASTILLO  
DIR. DE CULTURA

  
LIC. MARCO ANTONIO BARAJAS CASTILLO  
DIR. DE CULTURA

  
C. VICENTE RODRÍGUEZ SORIA  
DIR. DE COMUDAJ

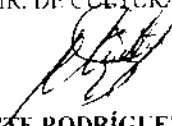
  
C. VICENTE RODRÍGUEZ SORIA  
DIR. DE COMUDAJ

  
LIC. PEDRO DOMIÁN VILLALPANDO HDZ.  
DIR. GENERAL DEL DIF MUNICIPAL

Municipio de Romita, Gto. (Sistema para el D.I.F. para el Municipio de Romita)  
 Tercer Modificacion Pronostico de Ingresos y Cierre del Ejercicio Fiscal de 2015

Cuenta Contable	CONCEPTO	SEGUNDA MODIFICACION AL PRONOSTICO DE INGRESOS 2015	AMPLIACION (REDUCCION)	TERCER MODIFICACION AL PRONOSTICO DE INGRESOS 2015
<b>INGRESOS</b>				
422108203	SUBSIDIO	10,110,241.02	-1,465,669.47	8,644,571.55
	CUOTAS DE RECUPERACION	135,000.00	70,000.00	205,000.00
417308201	REHABILITACION	50,000.00	0.00	50,000.00
417308202	PROCURADURIA	10,000.00	70,000.00	80,000.00
417308203	PSICOLOGIA	25,000.00	0.00	25,000.00
417308204	TERAPIA DE LENGUAJE	25,000.00	0.00	25,000.00
417308205	TERAPIA OCUPACIONAL	25,000.00	0.00	25,000.00
421308201	SEDIF PROY. INV. ALIMENTARIO	270,000.00	0.00	270,000.00
421308202	SEDIF PROY. INV. PROCMA-CEMAIV	160,000.00	0.00	160,000.00
421308204	SEDIF EDUCADORAS COMUNITARIAS	120,000.00	0.00	120,000.00
417308206	OTROS INGRESOS	4,000.00	0.00	4,000.00
421308206	SEDIF COORD. PREESCOLAR (CAIC)	3,000.00	0.00	3,000.00
417308207	PRODUCTOS FINANCIEROS	100.00	0.00	100.00
421308208	SEDIF APOYO EXTRAORDINARIO		20,000.00	20,000.00
421308209	FEDERAL APOYO EXTRAORDINARIO		20,000.00	20,000.00
<b>TOTAL PRONOSTICO DE INGRESOS 2015</b>		<b>10,802,341.02</b>	<b>-1,355,669.47</b>	<b>9,446,671.55</b>

HMD

**Municipio de Romita, Gto. (Sistema para el D.I.F. para el Municipio de Romita)  
Cuarta Modificación al Presupuesto General de Egresos y Cierre del Ejercicio Fiscal de 2015 (Subsidio)**

No.	PARTIDA ESPECIFICA (COG)	DENOMINACION CLASIFICADOR POR OBJETO DEL GASTO (COG)	TERCER MODIFICACION PRESUPUESTO GENERAL DE EGRESOS 2015	AMPLIACION (REDUCCION)	CUARTA MODIFICACION PRESUPUESTO GENERAL DE EGRESOS 2015
1	1131	Sueldos Base	4,411,968.97	-539,625.31	3,872,343.66
2	1321	Prim. Vacacional	88,605.69	-24,298.19	64,307.50
3	1323	Gratificación de fin de año	590,704.48	-107,048.44	483,656.04
4	1342	Compensaciones por servicios	612,145.78	-97,584.56	514,561.22
5	1522	Liquidaciones por indemnizaciones y por sueldos y salarios caídos	1,590,756.60	-526,331.81	1,064,424.79
6	1541	Prestaciones variables por condiciones generales de trabajo	552,487.16	-65,737.82	486,749.34
7	2111	Materiales y útiles de oficina	98,932.34	5,548.88	104,481.22
8	2161	Material de limpieza	25,000.00	159.24	25,159.24
9	2171	Materiales y útiles de enseñanza	0.00	0.00	0.00
		Materiales de construcción minerales no metálicos			
11	2411			23.99	23.99
12	2421	Materiales de construcción de concreto		2,470.92	2,470.92
13	2431	Materiales de construcción de cal y yeso		64.99	64.99
14	2461	Material eléctrico y electrónico		99.99	99.99
15	2471	Estructuras y manufacturas		1,494.59	1,494.59
16	2491	Materiales diversos		1,362.79	1,362.79
17	2531	Medicinas y productos farmacéuticos	2,000.00	-97.60	1,902.40
		Combustibles, lubricantes y aditivos para vehículos terrestres, aéreos, marítimos, lacustres y fluviales asignados a servidores públicos			
18	2612		374,000.00	-5,307.89	368,692.11
19	2711	Vestuario y uniformes	13,000.00	-5,019.20	7,980.80
21	3111	Servicio de energía eléctrica	87,000.00	-6,692.00	80,308.00
22	3121	Servicio de gas	2,000.00	-1,499.76	500.24
23	3131	Servicio de agua	10,000.00	381.00	10,381.00
24	3141	Servicio telefonía tradicional	50,000.00	-6,173.00	43,827.00
25	3151	Servicio telefonía celular	65,000.00	-1,021.00	63,979.00
26	3271	Arrendamiento de activos intangibles	15,000.00	-569.60	14,430.40
27	3312	Servicios de contabilidad	12,000.00	-400.00	11,600.00
28	3341	Servicios de capacitación	14,300.00	-2,892.00	11,408.00
29	3411	Servicios financieros y bancarios	12,000.00	-1,909.53	10,090.47
30	3441	Seguros de responsabilidad patrimonial y fianzas	56,000.00	-7.95	55,992.05
31	3511	Conservación y mantenimiento de inmuebles	46,000.00	-8,493.63	37,506.37
		Instalación, reparación y mantenimiento de mobiliario y equipo de administración			
32	3521		3,000.00	-779.00	2,221.00
		Instalación, reparación y mantenimiento de bienes informáticos			
33	3531		15,000.00	-150.78	14,849.22
		Mantenimiento y conservación de vehículos terrestres, aéreos, marítimos, lacustres y fluviales			
34	3551		128,000.00	-14,836.34	113,163.66
36	3591	Servicios de jardinería y fumigación	4,000.00	1,287.00	5,287.00
		Impresión y elaboración de publicaciones oficiales y de información en general para difusión			
37	3612		51,000.00	-5,941.04	45,058.96
		Vídeos nacionales para servidores públicos en el desempeño de funciones oficiales			
38	3751		15,000.00	-6,138.02	8,861.98
39	3812	Gastos de personal de los titulares de las dependencias y entidades	338,000.00	-7,521.30	330,478.70
40	3921	Otros impuestos y derechos	7,000.00	-2,413.00	4,587.00
41	3981	Impuestos sobre nominas	125,000.00	-3,200.00	121,800.00
42	4411	Gastos relacionados con actividades culturales, deportivas y de ayuda extraordinaria	695,340.00	-36,874.09	658,465.91

**TOTAL PRESUPUESTO GENERAL DE EGRESOS 2016**

**10,110,241.02**

**-1,465,669.47**

**8,644,571.55**

*(Handwritten signatures and marks are present at the bottom of the page, including a large signature on the left and several smaller ones on the right.)*

Municipio de Romita, Gto. (Sistema para el D.I.F. para el Municipio de Romita)  
Cuarta Modificación al Presupuesto General de Egresos y Cierre del Ejercicio Fiscal de 2015 (Subsidio)  
SAP a Diciembre del 2015

COG	Estimado/Aprobado	Ampliacion	Reduccion	Modificado	Dev+Rec/Pag	XEjecutar/Ejercer
5111 Muebles de oficina	5,000.00	5,000.00	-10,000.00	0.00	0.00	0.00
* 5100 MOBILIARIO Y EQUIPO ADMINISTRA	5,000.00	5,000.00	-10,000.00	0.00	0.00	0.00
5511 Eq defensa y segurid	1,000.00	0.00	-1,000.00	0.00	0.00	0.00
* 5500 EQUIPO DE DEFENSA Y SEGURIDAD	1,000.00	0.00	-1,000.00	0.00	0.00	0.00
** 5000 Bienes Muebles,Inmuebles,Intan	6,000.00	5,000.00	-11,000.00	0.00	0.00	0.00
4411 Gto Activ Cult	739,000.00	56,340.00	-136,874.09	658,465.91	658,465.91	0.00
* 4400 AYUDAS SOCIALES	739,000.00	56,340.00	-136,874.09	658,465.91	658,465.91	0.00
** 4000 Transf, Assign, Subsidios y Otr	739,000.00	56,340.00	-136,874.09	658,465.91	658,465.91	0.00
3111 Serv Energía Electr	110,000.00	0.00	-29,692.00	80,308.00	80,308.00	0.00
3121 Servicio de gas	2,000.00	0.00	-1,499.76	500.24	500.24	0.00
3131 Servicio de agua	15,000.00	381.00	-5,000.00	10,381.00	10,381.00	0.00
3141 Serv Telefonía Trad	55,000.00	0.00	-11,173.00	43,827.00	43,827.00	0.00
3151 Servicio telefonía celular	65,000.00	0.00	-1,021.00	63,979.00	63,979.00	0.00
* 3100 SERVICIOS BASICOS	247,000.00	381.00	-48,385.76	198,995.24	198,995.24	0.00
3271 Arren Act Intangib	5,000.00	10,000.00	-569.60	14,430.40	14,430.40	0.00
* 3200 SERVICIOS DE ARRENDAMIENTO	5,000.00	10,000.00	-569.60	14,430.40	14,430.40	0.00
3312 Servicios de contabilidad	0.00	12,000.00	-400.00	11,600.00	11,600.00	0.00
3341 Servicios de capacitación	0.00	14,300.00	-2,892.00	11,408.00	11,408.00	0.00
* 3300 SERV PROFESIONALES, CIENTIFICO	0.00	26,300.00	-3,292.00	23,008.00	23,008.00	0.00
3411 Serv Financieros	12,000.00	0.00	-1,909.53	10,090.47	10,090.47	0.00
3441 Seg Resp Patrimon	20,000.00	36,000.00	-7.95	55,992.05	55,992.05	0.00
* 3400 SERV FINANCIEROS, BANCARIOS Y	32,000.00	36,000.00	-1,917.48	66,082.52	66,082.52	0.00
3511 Cons y mantto Inm	30,000.00	16,000.00	-8,493.63	37,506.37	37,506.37	0.00
3521 Instal Mobil Adm	10,000.00	0.00	-7,779.00	2,221.00	2,221.00	0.00
3531 Instal BInformat	10,000.00	5,000.00	-150.78	14,849.22	14,849.22	0.00
3551 Mantto Vehic	120,000.00	28,000.00	-34,836.34	113,163.66	113,163.66	0.00
3571 Instal Maqy otras	2,000.00	0.00	-2,000.00	0.00	0.00	0.00
3591 Serv Jardinería	4,000.00	1,287.00	0.00	5,287.00	5,287.00	0.00
* 3500 SERV INSTALACION, REPARACION Y	176,000.00	50,287.00	-53,259.75	173,027.25	173,027.25	0.00
3612 Impresión Pub ofic	40,000.00	11,000.00	-5,941.04	45,058.96	45,058.96	0.00
* 3600 SERV DE COMUNICACION SOCIAL Y	40,000.00	11,000.00	-5,941.04	45,058.96	45,058.96	0.00
3751 Viáticos nacionales	5,000.00	10,000.00	-6,138.02	8,861.98	8,861.98	0.00
* 3700 SERV DE TRASLADO Y VIATICOS	5,000.00	10,000.00	-6,138.02	8,861.98	8,861.98	0.00
3812 Gto CeremTitulares	170,000.00	168,000.00	-7,521.30	330,478.70	330,478.70	0.00
* 3800 SERVICIOS OFICIALES	170,000.00	168,000.00	-7,521.30	330,478.70	330,478.70	0.00
3921 Otros impuestos y derechos	10,000.00	0.00	-5,413.00	4,587.00	4,587.00	0.00
3981 Impuesto sobre nóminas	125,000.00	0.00	-3,200.00	121,800.00	121,800.00	0.00
* 3900 OTROS SERVICIOS GENERALES	135,000.00	0.00	-8,613.00	126,387.00	126,387.00	0.00
** 3000 Servicios Generales	810,000.00	311,968.00	-135,637.95	986,330.05	986,330.05	0.00
2111 Mat y útiles oficin	92,572.34	30,208.88	-18,300.00	104,481.22	104,481.22	0.00
2161 Material de limpieza	30,000.00	159.24	-5,000.00	25,159.24	25,159.24	0.00
2171 Mat y útiles Enseñ	1,000.00	0.00	-1,000.00	0.00	0.00	0.00
* 2100 MATERIAL ADMON, EMISION DOCTOS	123,572.34	30,368.12	-24,300.00	129,640.46	129,640.46	0.00
2212 Prod Alimen instal	2,000.00	0.00	-2,000.00	0.00	0.00	0.00
* 2200 ALIMENTOS Y UTENSILIOS	2,000.00	0.00	-2,000.00	0.00	0.00	0.00
2411 Mat Constr Mineral	0.00	23.99	0.00	23.99	23.99	0.00
2421 Mat Constr Concret	0.00	2,470.92	0.00	2,470.92	2,470.92	0.00
2431 Mat Constr Cal Yes	0.00	64.99	0.00	64.99	64.99	0.00
2461 Mat Eléctrico	0.00	99.99	0.00	99.99	99.99	0.00
2471 Estructuras y manufacturas	0.00	1,494.59	0.00	1,494.59	1,494.59	0.00
2491 Materiales diversos	0.00	1,362.79	0.00	1,362.79	1,362.79	0.00
* 2400 MATERIALES Y ART DE CONSTRUCCI	0.00	5,517.27	0.00	5,517.27	5,517.27	0.00
2531 Medicinas y prod far	0.00	2,000.00	-97.60	1,902.40	1,902.40	0.00
* 2500 PRODUCTOS QUIMICOS, FARMACEUT	0.00	2,000.00	-97.60	1,902.40	1,902.40	0.00
2612 Combust p Serv pub	300,000.00	129,000.00	-60,307.89	368,692.11	368,692.11	0.00
* 2600 COMBUSTIBLES, LUBRICANTES Y AD	300,000.00	129,000.00	-60,307.89	368,692.11	368,692.11	0.00
2711 Vestuario y uniformes	15,000.00	3,000.00	-10,019.20	7,980.80	7,980.80	0.00
* 2700 VESTUARIO, BLANCOS, PRENDAS DE	15,000.00	3,000.00	-10,019.20	7,980.80	7,980.80	0.00
2941 Ref Eq Cómputo	3,000.00	0.00	-3,000.00	0.00	0.00	0.00
* 2900 HERRAMIENTAS, REFACC Y ACCESOR	3,000.00	0.00	-3,000.00	0.00	0.00	0.00
** 2000 Materiales y Suministros	443,572.34	169,885.39	-99,724.69	513,733.04	513,733.04	0.00
1131 Sueldos Base	4,000,980.00	410,988.97	-539,625.31	3,872,343.66	3,872,343.66	0.00
* 1100 REMUN PERS CARACT PERMANENTE	4,000,980.00	410,988.97	-539,625.31	3,872,343.66	3,872,343.66	0.00
1321 Prima Vacacional	80,752.47	7,853.22	-24,298.19	64,307.50	64,307.50	0.00
1323 Gratificación de fin de año	538,349.73	52,354.75	-107,048.44	483,656.04	483,656.04	0.00
1342 Compens Servicios	576,091.38	36,054.40	-97,584.56	514,561.22	514,561.22	0.00
* 1300 REMUN ADICIONALES Y ESPECIALES	1,195,193.58	96,262.37	-228,931.19	1,062,524.76	1,062,524.76	0.00
1522 Liquid por indem	0.00	1,590,756.60	-526,331.81	1,064,424.79	1,064,424.79	0.00
1541 Prestaciones CGT	521,793.43	30,693.73	-65,737.82	486,749.34	486,749.34	0.00
* 1500 OTRAS PREST SOCIALES Y ECONOMI	521,793.43	1,621,450.33	-592,069.63	1,551,174.13	1,551,174.13	0.00
** 1000 Servicios Personales	5,717,967.01	2,128,701.67	-1,360,626.13	6,486,042.55	6,486,042.55	0.00
*** Capítulos de Gasto	7,716,539.35	2,671,895.06	-1,743,862.86	8,644,571.55	8,644,571.55	0.00

HANO

Municipio de Romita, Gto. (Sistema para el D.I.F. para el Municipio de Romita)  
 Presupuesto General de Egresos (Propios) para el Ejercicio Fiscal del Año 2015  
 Resumen por partida de Egresos

AREA	PARTIDA ESPECIFICA (COG)	DENOMINACION (COG)	IMPORTE
<b>TERAPIA REHABILITACION</b>			
	7991	Erogaciones complementarias	50,000.00
<b>ASESORIA PROCURADURIA</b>			
	7991	Erogaciones complementarias	80,000.00
<b>TERAPIA PSICOLOGIA</b>			
	7991	Erogaciones complementarias	25,000.00
<b>TERAPIA LENGUAJE</b>			
	7991	Erogaciones complementarias	25,000.00
<b>TERAPIA OCUPACIONAL</b>			
	7991	Erogaciones complementarias	25,000.00
<b>OTROS EGRESOS</b>			
	7991	Erogaciones complementarias	4,100.00

**TOTAL PRESUPUESTO GENERAL DE EGRESOS 2015 (PROPIOS)**

**209,100.00**

Handwritten signatures and initials are present below the table, including a large signature at the bottom left and several smaller ones scattered across the page.

Municipio de Romita, Gto. (Sistema para el D.I.F. para el Municipio de Romita)  
 Presupuesto General de Egresos (Estatales) para el Ejercicio Fiscal del Año 2015  
 Resumen por partida de Egresos

PROGRAMA	PARTIDA ESPECIFICA (COG)	DENOMINACION (COG)	CONCEPTO	IMPORTE
<b>SEDIF PROYECTO INVERSION ALIMENTARIO</b>				
	7991	Excepciones indispensables	SEDIF PROYECTO INVERSION ALIMENTARIO	270,000.00
<b>SEDIF PROCURADURIA Y CEMAIV</b>				
	4411	Gastos relacionados con actividades culturales, deportivas y de ayuda extraordinaria	CEMAIV	160,000.00
<b>SEDIF CAIC</b>				
	4411	Gastos relacionados con actividades culturales, deportivas y de ayuda extraordinaria	COORDINADOR CAIC	3,000.00
	4411	Gastos relacionados con actividades culturales, deportivas y de ayuda extraordinaria	EDUCADORAS CAIC	120,000.00
<b>SEDIF APOYO EXTRAORDINARIO</b>				
	3511	Conservación y mantenimiento de inmuebles	SEDIF APOYO EXTRAORDINARIO	20,000.00
<b>FEDERAL APOYO EXTRAORDINARIO</b>				
	3511	Conservación y mantenimiento de inmuebles	FEDERAL APOYO EXTRAORDINARIO	20,000.00
<b>TOTAL PRESUPUESTO GENERAL DE EGRESOS 2015 (ESTATALES)</b>				<b>593,000.00</b>

<b>RESUMEN PRESUPUESTO GENERAL DE EGRESOS 2015</b>	
<b>PRESUPUESTO GENERAL DE EGRESOS 2015</b>	<b>8,644,571.55</b>
<b>PRESUPUESTO GENERAL DE EGRESOS 2015 (PROPIOS)</b>	<b>209,100.00</b>
<b>PRESUPUESTO GENERAL DE EGRESOS 2015 (ESTATALES)</b>	<b>593,000.00</b>
<b>TOTAL PRESUPUESTO GENERAL DE EGRESOS 2015</b>	<b>9,446,671.55</b>

HMB

*[Handwritten mark]*

*[Large handwritten signature]*

*[Handwritten signature]*

*[Handwritten signature]*

*[Handwritten signature]*

*[Handwritten signature]*



# Anexo VI

## Municipio de Romita, Gto. (Sistema para el D.J.F. para el Municipio de Romita) Primer Modificación al Presupuesto General de Egresos para el Ejercicio Fiscal de 2016 (Subsidio)

No.	PARTIDA ESPECIFICA (COG)	DENOMINACION CLASIFICADOR POR OBJETO DEL GASTO (COG)	PRESUPUESTO GENERAL DE EGRESOS 2016	VARIACION	PRIMER MODIFICACION PRESUPUESTO GENERAL DE EGRESOS 2016
1	1131	Salarios Base	4,211,842.32	-129,634.59	4,082,207.73
2	1212	Honorarios asimilados	144,000.00	0.00	144,000.00
3	1321	Prima Vacacional	84,506.28	-2,654.02	81,852.26
4	1323	Gratificación de fin de año	563,375.20	-17,693.46	545,681.74
5	1342	Compensaciones por servicios	407,165.16	-13,913.58	393,251.58
6	1522	Liquidaciones por indemnizaciones y por servicios y salarios vigidos	450,000.00	0.00	450,000.00
7	1541	Prestaciones establecidas por condiciones generales de trabajo	521,791.20	-17,904.60	503,886.60
8	2111	Materiales y útiles de oficina	98,839.84	0.00	98,839.84
9	2161	Material de limpieza	25,000.00	5,000.00	30,000.00
10	2531	Medicinas y productos farmacéuticos	2,000.00	0.00	2,000.00
11	2612	Combustibles, lubricantes y aditivos para vehículos terrestres, aéreos, marítimos, lacustres y fluviales asignados a servidores públicos	315,000.00	15,000.00	330,000.00
12	2711	Vestuario y uniformes	13,000.00	22,000.00	35,000.00
13	3111	Servicio de energía eléctrica	87,000.00	0.00	87,000.00
14	3121	Servicio de gas	2,000.00	0.00	2,000.00
15	3131	Servicio de agua	10,000.00	0.00	10,000.00
16	3141	Servicio telefonía tradicional	50,000.00	0.00	50,000.00
17	3151	Servicio telefonía celular	65,000.00	0.00	65,000.00
18	3271	Arrendamiento de activos intangibles	15,000.00	0.00	15,000.00
19	3312	Servicios de contabilidad	12,000.00	0.00	12,000.00
20	3341	Servicios de capacitación	14,300.00	0.00	14,300.00
21	3411	Servicios financieros y bancarios	12,000.00	0.00	12,000.00
22	3441	Seguros de responsabilidad patrimonial y fianzas	56,000.00	38,000.00	94,000.00
23	3511	Conservación y mantenimiento de inmuebles	46,000.00	24,000.00	70,000.00
24	3521	Instalación, reparación y mantenimiento de mobiliario y equipo de administración	3,000.00	0.00	3,000.00
25	3531	Instalación, reparación y mantenimiento de bienes informáticos	15,000.00	0.00	15,000.00
26	3551	Mantenimiento y conservación de vehículos terrestres, aéreos, marítimos, lacustres y fluviales	128,000.00	0.00	128,000.00
27	3591	Servicios de fumigación y fumigación	4,000.00	0.00	4,000.00
28	3612	Impresión y elaboración de publicaciones oficiales y de información en general para difusión	51,000.00	25,000.00	76,000.00
29	3751	Víctimas nacionales para servidores públicos en el desempeño de funciones oficiales	15,000.00	0.00	15,000.00
30	3812	Gastos de ceremonial de los titulares de las dependencias y unidades	200,000.00	14,000.00	214,000.00
31	3921	Otros impuestos y derechos	7,000.00	0.00	7,000.00
32	3981	Impuesto sobre lóminas	125,000.00	0.00	125,000.00
33	4411	Gastos relacionados con actividades culturales, deportivas y de ayuda extraordinaria	646,180.00	23,800.25	669,980.25
34	4500	Instalación, reparación y mantenimiento de mobiliario y equipo educativo y recreativo		15,000.00	15,000.00
<b>TOTAL PRESUPUESTO GENERAL DE EGRESOS 2016</b>			<b>8,400,000.00</b>	<b>0.00</b>	<b>8,400,000.00</b>

Handwritten signatures and marks at the bottom of the page, including a large signature on the left and several smaller ones on the right.

**Municipio de Romita, Gto. (Sistema para el D.I.F. para el Municipio de Romita)**  
**Plantilla de Personal 2016**

No	PUESTO ADMON. PUBLICA	ANUAL				ADICIONALES ANUALES		TOTAL
		SUELDO	COMPENSACION	DESPENSA	SUBTOTAL	AGUINALDO	PRIMA VAC	
<b>PRESIDENCIA</b>								
1	PRESIDENTA							
<b>DIRECCION GENERAL</b>								
2	DIRECTOR "A"	343,131.84	16,698.12	10,231.20	370,061.16	40,554.65	6,083.20	418,699.00
3	JEFE DE DEPARTAMENTO "A"	131,433.72	46,313.88	10,231.20	187,978.80	20,600.42	3,090.06	211,669.28
4	AUXILIAR "A"	91,161.24	12,335.16	10,231.20	113,727.60	12,463.30	1,869.49	128,060.39
5	AYUDANTE "D"	52,406.78	2,744.88	10,231.20	65,382.84	7,165.24	1,074.79	73,622.87
<b>ADMINISTRACION</b>								
6	DIRECTOR "B"	271,297.08	13,106.40	10,231.20	294,634.68	32,288.73	4,843.31	331,766.72
7	AUXILIAR "C"	77,209.20	8,885.28	10,231.20	96,325.68	10,556.24	1,583.44	108,465.35
8	AYUDANTE "A"	67,267.68	6,422.40	10,231.20	83,921.28	9,196.85	1,379.53	94,497.66
<b>ASISTENCIA ALIMENTARIA</b>								
9	AUXILIAR "B"	84,761.52	10,458.48	10,231.20	105,451.20	11,556.30	1,733.44	118,740.94
10	AUXILIAR "C"	77,209.20	8,885.28	10,231.20	96,325.68	10,556.24	1,583.44	108,465.35
11	AUXILIAR "C"	77,209.20	8,885.28	10,231.20	96,325.68	10,556.24	1,583.44	108,465.35
12	AYUDANTE "D"	52,406.78	2,744.88	10,231.20	65,382.84	7,165.24	1,074.79	73,622.87
13	AYUDANTE "D"	52,406.78	2,744.88	10,231.20	65,382.84	7,165.24	1,074.79	73,622.87
<b>ASISTENCIA A PERSONAS CON DISCAPACIDAD</b>								
14	AUXILIAR "A"	91,161.24	12,335.16	10,231.20	113,727.60	12,463.30	1,869.49	128,060.39
15	AUXILIAR "C"	77,209.20	8,885.28	10,231.20	96,325.68	10,556.24	1,583.44	108,465.35
16	AUXILIAR "C"	77,209.20	8,885.28	10,231.20	96,325.68	10,556.24	1,583.44	108,465.35
17	AYUDANTE "A"	67,267.68	6,422.40	10,231.20	83,921.28	9,196.85	1,379.53	94,497.66
18	AYUDANTE "A"	67,267.68	6,422.40	10,231.20	83,921.28	9,196.85	1,379.53	94,497.66
19	AYUDANTE "B"	61,983.00	5,116.32	10,231.20	77,330.52	8,474.58	1,271.19	87,076.28
<b>ADULTOS MAYORES Y PARTICIPACION SOCIAL</b>								
20	AUXILIAR "B"	84,761.52	10,458.48	10,231.20	105,451.20	11,556.30	1,733.44	118,740.94
21	AYUDANTE "A"	67,267.68	6,422.40	10,231.20	83,921.28	9,196.85	1,379.53	94,497.66
22	AYUDANTE "A"	67,267.68	6,422.40	10,231.20	83,921.28	9,196.85	1,379.53	94,497.66
23	AYUDANTE "D"	52,406.78	2,744.88	10,231.20	65,382.84	7,165.24	1,074.79	73,622.87
24	AYUDANTE "D"	52,406.78	2,744.88	10,231.20	65,382.84	7,165.24	1,074.79	73,622.87
<b>CEMAIV</b>								
25	AYUDANTE "A"	67,267.68	6,422.40	10,231.20	83,921.28	9,196.85	1,379.53	94,497.66
26	AUXILIAR "B"	84,761.52	10,458.48	10,231.20	105,451.20	11,556.30	1,733.44	118,740.94
27	AUXILIAR "B"	84,761.52	10,458.48	10,231.20	105,451.20	11,556.30	1,733.44	118,740.94
28	AYUDANTE "A"	67,267.68	6,422.40	10,231.20	83,921.28	9,196.85	1,379.53	94,497.66
29	AYUDANTE "D"	52,406.78	2,744.88	10,231.20	65,382.84	7,165.24	1,074.79	73,622.87
30	SECRETARIA	62,413.80	5,217.84	10,231.20	77,862.84	8,532.91	1,279.94	87,675.69
<b>MI CASA DIFerente</b>								
31	AUXILIAR "A"	91,161.24	12,335.16	10,231.20	113,727.60	12,463.30	1,869.49	128,060.39
32	AUXILIAR "C"	77,209.20	8,885.28	10,231.20	96,325.68	10,556.24	1,583.44	108,465.35
33	AYUDANTE "D"	52,406.78	2,744.88	10,231.20	65,382.84	7,165.24	1,074.79	73,622.87
<b>PROCIJA</b>								
34	AUXILIAR "A"	91,161.24	12,335.16	10,231.20	113,727.60	12,463.30	1,869.49	128,060.39
<b>COF - PREVERP</b>								
35	AUXILIAR "B"	84,761.52	10,458.48	10,231.20	105,451.20	11,556.30	1,733.44	118,740.94
36	AUXILIAR "C"	77,209.20	8,885.28	10,231.20	96,325.68	10,556.24	1,583.44	108,465.35
37	AYUDANTE "B"	61,983.00	5,116.32	10,231.20	77,330.52	8,474.58	1,271.19	87,076.28
38	AYUDANTE "D"	52,406.78	2,744.88	10,231.20	65,382.84	7,165.24	1,074.79	73,622.87
<b>SERVICIOS GENERALES</b>								
39	AUXILIAR "C"	77,209.20	8,885.28	10,231.20	96,325.68	10,556.24	1,583.44	108,465.35
40	AUXILIAR "C"	77,209.20	8,885.28	10,231.20	96,325.68	10,556.24	1,583.44	108,465.35
41	AUXILIAR "C"	77,209.20	8,885.28	10,231.20	96,325.68	10,556.24	1,583.44	108,465.35
42	AUXILIAR "C"	77,209.20	8,885.28	10,231.20	96,325.68	10,556.24	1,583.44	108,465.35
43	AYUDANTE "B"	61,983.00	5,116.32	10,231.20	77,330.52	8,474.58	1,271.19	87,076.28
44	AYUDANTE "C"	56,310.48	4,222.08	10,231.20	70,763.76	7,754.93	1,163.24	79,681.93
45	AYUDANTE "D"	52,406.78	2,744.88	10,231.20	65,382.84	7,165.24	1,074.79	73,622.87
46	AYUDANTE "D"	52,406.78	2,744.88	10,231.20	65,382.84	7,165.24	1,074.79	73,622.87
47	AYUDANTE "D"	52,406.78	2,744.88	10,231.20	65,382.84	7,165.24	1,074.79	73,622.87
<b>CAIC</b>								
48	AYUDANTE "D"	52,406.78	2,744.88	10,231.20	65,382.84	7,165.24	1,074.79	73,622.87
<b>COMUNICACION SOCIAL</b>								
49	DIRECTOR "C"	225,124.56	10,797.84	10,231.20	246,153.60	26,975.74	4,046.36	277,175.70
50	AYUDANTE "D"	52,406.78	2,744.88	10,231.20	65,382.84	7,165.24	1,074.79	73,622.87
<b>BAJAS</b>								
	SECRETARIA (BAJA 31 ENE 2016)	5,201.15	434.82	852.60	6,488.57	711.08	106.66	7,305.31
	AYUDANTE "D" (BAJA 31 ENE 2016)	4,367.23	228.74	852.60	5,448.57	597.10	89.57	6,135.24
	AUXILIAR "B" (BAJA 31 ENE 2016)	7,063.46	871.54	852.60	8,787.60	963.02	144.45	9,895.08

**\$ 4,082,207.72 \$ 393,251.58 \$ 503,886.60 \$ 4,979,345.90 \$ 545,681.74 \$ 81,852.26 \$ 5,606,879.90**

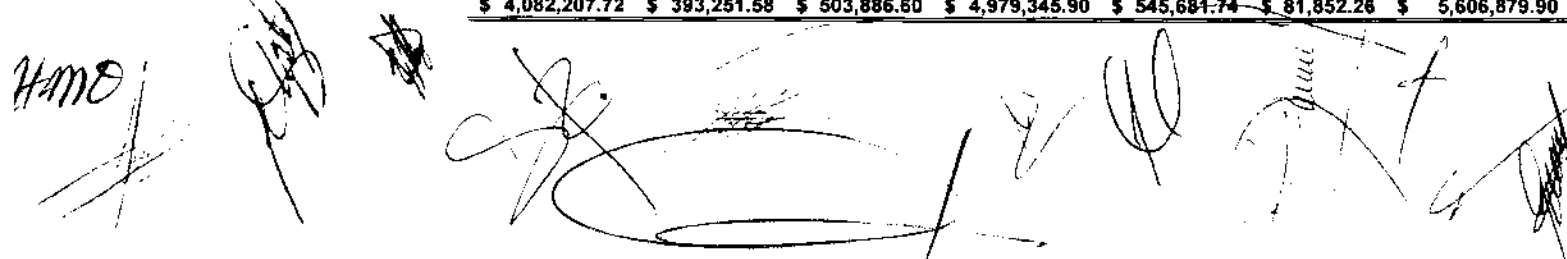
HAMB  

Municipio de Romita, Gto. (Sistema para el D.I.F. para el Municipio de Romita)  
 Primer Modificación al Presupuesto General de Egresos (Propios) para el Ejercicio Fiscal del Año 2016  
 Resumen por partida de Egresos

AREA	PARTIDA ESPECIFICA (COG)	DENOMINACION (COG)	IMPORTE
<b>E0001 OTROS EGRESOS</b>	7991	Erogaciones complementarias	4,000.00
<b>E0006 TERAPIA REHABILITACION</b>	5321	Instrumentos médicos	16,990.00
	7991	Erogaciones complementarias	33,010.00
<b>E0007 ASESORIA PROCURADURIA</b>	7991	Erogaciones complementarias	10,000.00
<b>E0008 TERAPIA PSICOLOGIA</b>	7991	Erogaciones complementarias	25,000.00
<b>E0009 TERAPIA LENGUAJE</b>	7991	Erogaciones complementarias	25,000.00
<b>E0010 TERAPIA OCUPACIONAL</b>	7991	Erogaciones complementarias	25,000.00
<b>TOTAL PRESUPUESTO GENERAL DE EGRESOS 2016 (PROPIOS)</b>			<b>139,000.00</b>

Handwritten signatures and initials are present at the bottom of the page, including 'VME', 'J', 'D', 'C', 'X', and several other illegible signatures.

Municipio de Romita, Gto. (Sistema para el D.I.F. para el Municipio de Romita)  
 Presupuesto General de Egresos (Estatales) para el Ejercicio Fiscal del Año 2016  
 Resumen por partida de Egresos

PROGRAMA	PARTIDA ESPECIFICA (COG)	DENOMINACION (COG)	CONCEPTO	IMPORTE
<b>E0002 SEDIF PROYECTO INVERSION ALIMENTARIO</b>				
	7991	Erogaciones complementarias	SEDIF PROYECTO INVERSION ASISTENCIA ALIMENTARIA	270,000.00
<b>E0003 SEDIF PROCURADURIA Y CEMAIV</b>				
	4411	Gastos relacionados con actividades culturales, deportivas y de ayuda extraordinaria	CEMAIV	160,000.00
<b>E0005 SEDIF CAIC</b>				
	4411	Gastos relacionados con actividades culturales, deportivas y de ayuda extraordinaria	COORDINADOR CAIC	4,000.00
	4411	Gastos relacionados con actividades culturales, deportivas y de ayuda extraordinaria	PERSONAS FRENTE A GRUPO CAIC (EDUCADORAS)	132,000.00
<b>TOTAL PRESUPUESTO GENERAL DE EGRESOS 2016 (ESTATALES)</b>				<b>566,000.00</b>

**RESUMEN PRESUPUESTO GENERAL DE EGRESOS 2016**

<b>PRESUPUESTO GENERAL DE EGRESOS 2016 (SUBSIDIO)</b>	<b>8,400,000.00</b>
<b>PRESUPUESTO GENERAL DE EGRESOS 2016 (PROPIOS)</b>	<b>139,000.00</b>
<b>PRESUPUESTO GENERAL DE EGRESOS 2016 (ESTATALES)</b>	<b>566,000.00</b>
<b>TOTAL PRESUPUESTO GENERAL DE EGRESOS 2016</b>	<b>9,105,000.00</b>

Handwritten signatures and initials are present at the bottom of the page, including a large signature on the left and several smaller ones on the right.

BLW/P



# ORGANIGRAMA DEL SISTEMA MUNICIPAL DE DESARROLLO INTEGRAL DE LA FAMILIA PARA EL MUNICIPIO DE ROMITA

*[Handwritten notes and scribbles on the left side of the page]*

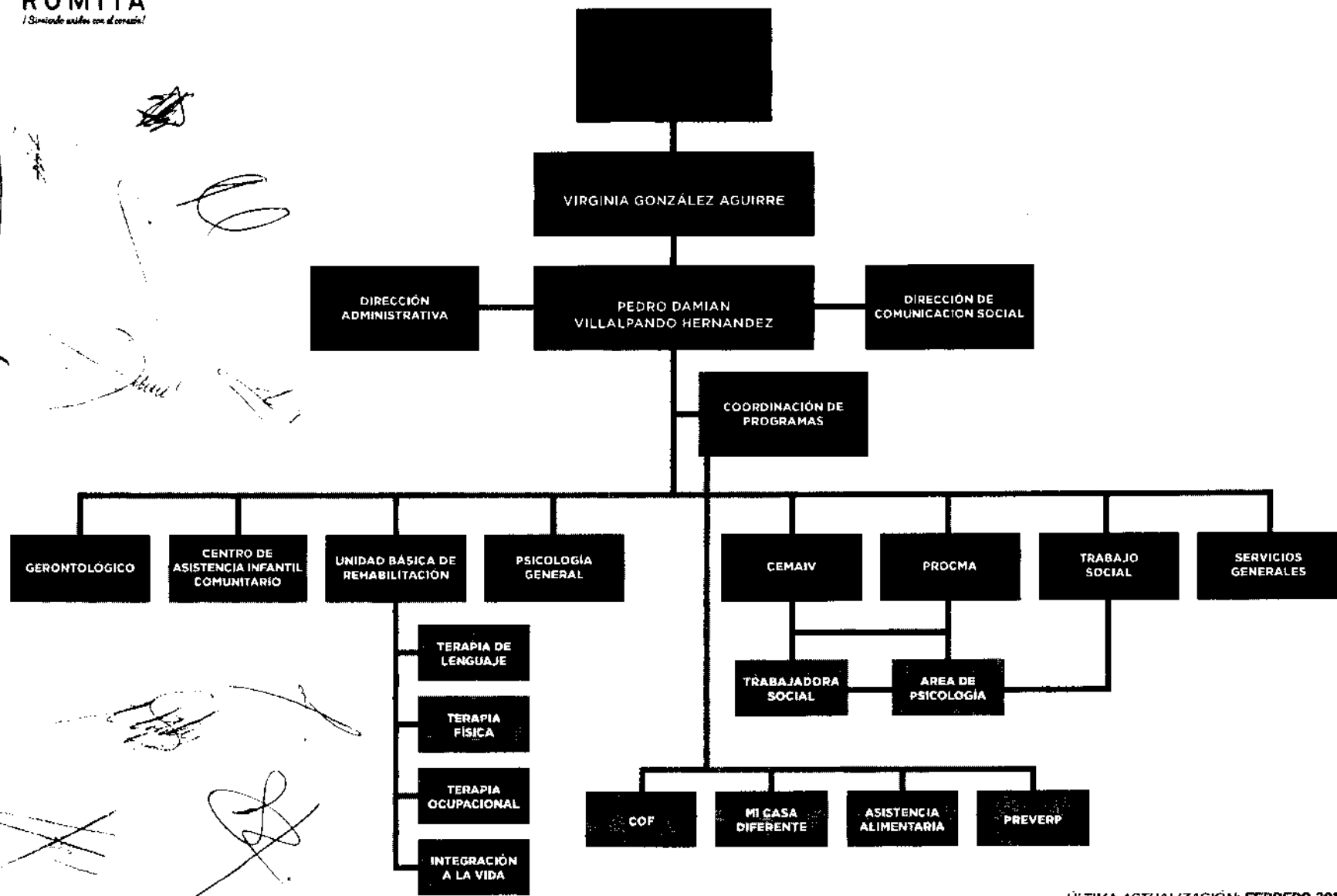

*[Handwritten notes and signatures at the bottom left]*